PRIX Indianocéanie

édition JEUNESSE

Dossier de presse

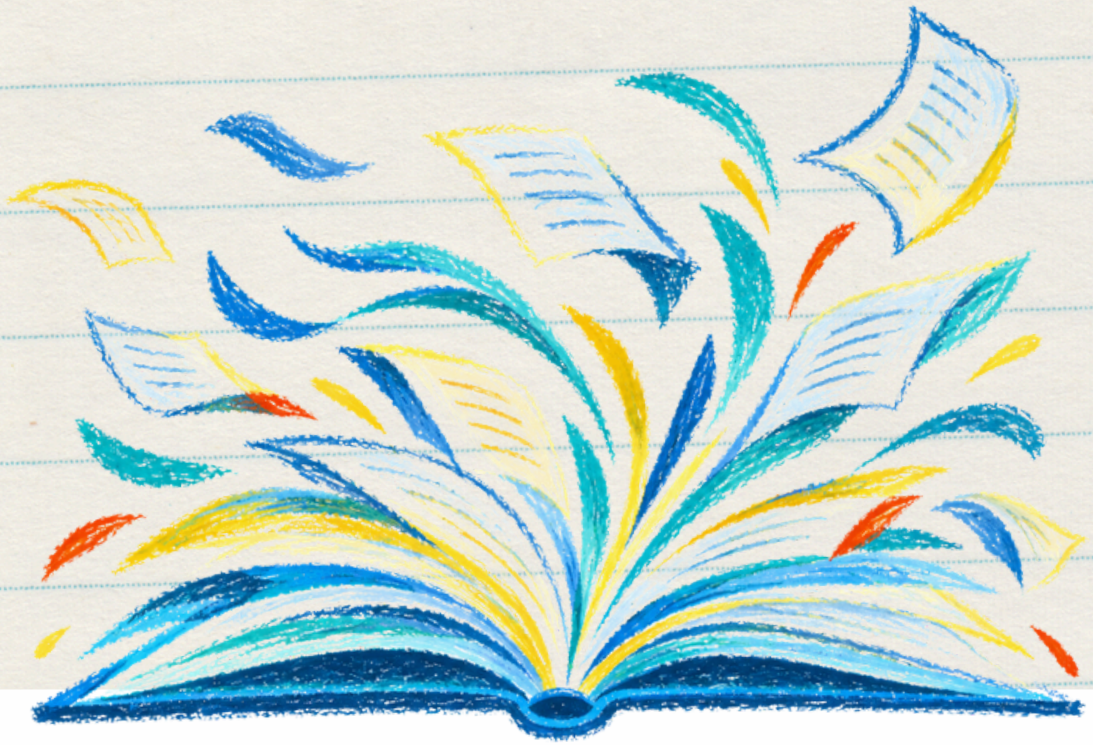

COMMISSION DE L'OCÉAN INDIEN

DÉPARTEMENT DE LA Réunion

ORGANISATION INTERNATIONALE DE la francophonie

Cofinancé par l'Union européenne

France

AFD AGENCE FRANÇAISE DE DÉVELOPPEMENT

PRIX Indianocéanie

édition JEUNESSE



À propos

Lancé en 2017 par la Commission de l'océan Indien (COI) et le Département de La Réunion avec le soutien de l'Organisation internationale de la Francophonie (OIF), le Prix Indianocéanie récompense une **œuvre littéraire inspirée de l'espace géographique, culturel et linguistique de l'Indianocéanie**.

Quatre éditions ont été organisées à ce jour, récompensant *Le Jumeau* de Jean-Pierre Haga Andriamampandry (2018), *Misère* de Davina Ittoo (2019), *Le Cantique du rasta* de Sharon Paul (2021) et *Le Puits arabe* de Didier Lentrein (2025).

Le **Prix Indianocéanie Jeunesse** étend cette ambition aux jeunes générations. Sa première édition a récompensé en 2023 sept élèves du collège Lady Sushil Ramgoolam de Maurice pour leur conte *Mo : Le Destin de Kariko.* Cinq autres textes ont reçu le coup de cœur du jury et ont été réunis dans un recueil.

Pour cette **deuxième édition Jeunesse**, le Prix évolue dans son déroulement avec un concours organisé en deux temps. Les jeunes participants commencent par **constituer leur groupe et s'inscrire au concours. Le thème ne sera dévoilé qu'après la clôture des inscriptions**, le 8 février 2027, donnant alors le coup d'envoi de l'écriture des contes.
À l'issue du concours, **le conte du groupe lauréat sera illustré et édité**, offrant aux jeunes auteurs l'opportunité de voir leur création prendre vie sous la forme d'un véritable ouvrage.

Le Prix Indianocéanie Jeunesse 2027 bénéficie également du soutien du programme COI Horizon 2030, financé par l'Union européenne et l'Agence française de développement.

PRIX Indianocéanie
édition JEUNESSE

Le concept

Pour participer, les élèves doivent former **un groupe de 3 à 5 participants, accompagné par un adulte référent.** Ensemble, ils devront imaginer puis **écrire un conte original en français.**

Le thème du concours sera dévoilé le 8 février 2027.

D'ici là, les futurs participants doivent **constituer leur groupe et s'inscrire avant le 31 janvier 2027.**

Le Prix en quelques dates

- 31 janvier 2027 : Fin des inscriptions
- 8 février 2027 : Révélation du thème
- 30 avril 2027 : Date limite d'envoi des contes
- juin 2027 : Annonce du groupe lauréat
- dernier trimestre 2027 : Révélation du conte illustré

Ce concours est un **appel à écritures 100% numérique** : constitution des groupes et soumission du manuscrit doivent se faire uniquement sur le site de la COI, via le formulaire dédié.

Qui peut participer ?

Le Prix est ouvert aux jeunes, en groupes de 3 à 5 élèves et accompagnés par un enseignant de l'établissement scolaire fréquenté par les membres du groupe.
Ils doivent respecter les critères suivants :

- Scolarisés **au niveau collège ou équivalent**
- **Résidant dans l'un des cinq États membres de la COI :** Union des Comores, La Réunion, Madagascar, Maurice, Seychelles

PRIX Indianocéanie
édition JEUNESSE

Le jury

Les contes seront **évalués de manière anonyme par un jury régional composé de six membres**, à raison d'un représentant par État membre de la Commission de l'océan Indien (Union des Comores, France/La Réunion, Madagascar, Maurice et Seychelles) et d'un représentant de la région africaine (désigné par l'OIF).

Les membres devront **procéder à l'évaluation dans le courant du mois de mai 2027.**

Leur mission : désigner le conte lauréat en juin, pour pouvoir ensuite passer à la phase d'édition du conte.

Un conte qui devient un livre



L'aventure ne s'arrêtera pas à l'écriture. **Le conte du groupe lauréat sera illustré édité et publié**, permettant aux jeunes auteurs de voir leur création prendre vie sous la forme d'un véritable ouvrage.

Le groupe lauréat bénéficiera également d'un **voyage culturel autour de la littérature,** ainsi que **1000 EUROS à se partager.**



Ils ont dit

Le Prix Indianocéanie est un rendez-vous attendu de la vie culturelle de notre région. Après quatre éditions et une première dédiée aux collégiens, cette deuxième édition Jeunesse donne à nouveau la parole à celles et ceux qui feront l'Indianocéanie de demain.
Leur regard sur nos îles est une richesse pour notre région. L'écriture leur offre alors un espace pour l'exprimer, le partager et prendre part au récit collectif de l'Indianocéanie.

Dr Ibrahim Norbert Richard, Secrétaire général de la Commission de l'océan Indien

Ecrire pour questionner ou proposer une toute autre facette du monde, c'est tout l'enjeu de cette nouvelle édition du Prix Indianocéanie Jeunesse 2027.
C'est une nouvelle occasion pour les jeunes de l'océan Indien de partager leur vision en ces temps mouvementés.
Gageons que le groupe lauréat 2027 nous transportera autant que ses prédécesseurs : à vos plumes !

Cyrille Melchior, président du Conseil Départemental de La Réunion

Pour l'Organisation internationale de la Francophonie, soutenir le Prix Indianocéanie de la Jeunesse aux côtés de la Commission de l'océan Indien et du Département de La Réunion, c'est faire confiance à ceux qui écriront la Francophonie de demain. En leur donnant la parole, ce Prix fait du français une langue de création, de partage et d'imaginaire, et non seulement une langue d'apprentissage. Il permet en même temps de nourrir un sentiment d'appartenance des plus jeunes à une Indianocéanie plurielle et ouverte sur l'ensemble de l'espace francophone.

Traian-Laurentiu Hristea, Représentant de l'OIF pour l'océan Indien

Partenaires & institutions

Commission de l'océan Indien

Créée en 1982, et institutionnalisée en 1984, la Commission de l'océan Indien est une organisation intergouvernementale qui regroupe cinq Etats membres : l'Union des Comores, la France au titre de La Réunion, Madagascar, Maurice et les Seychelles. Seule organisation régionale d'Afrique composée exclusivement d'îles, elle défend les spécificités de ses États membres sur les scènes continentale et internationale.

Département de La Réunion

Portant une politique culturelle active avec une forte dimension régionale, le Conseil départemental de La Réunion s'est associé à la COI pour concevoir le Prix Indianocéanie.
Tout comme pour les précédentes éditions, il a renouvelé son partenariat pour la 2e édition Jeunesse du Prix Indianocéanie.

Organisation internationale de la Francophonie

La COI a reçu le soutien de l'OIF et de son Bureau régional pour l'océan Indien dans l'organisation de cette deuxième édition Jeunesse du Prix Indianocéanie. Ce partenariat est une mise en œuvre de l'accord-cadre de coopération signé le 9 juin 2016 entre la COI et l'OIF. L'accord-cadre définit le domaine « linguistique, culturel et éducatif » comme l'un des domaines de coopération privilégiés.

Programme COI Horizon 2030

Le programme COI Horizon 2030, financé par l'Union européenne et l'Agence française de développement, accompagne la COI dans la mise en œuvre de ses priorités stratégiques. En soutenant la 2e édition Jeunesse du Prix Indianocéanie, il contribue à valoriser les patrimoines culturels de la région et à encourager l'expression, la créativité et la participation des jeunes de l'Indianocéanie.

PRIX Indianocéanie

édition JEUNESSE

Chiffres clés

- **4 éditions du Prix Indianocéanie "classique"**
  - près de 300 manuscrits inédits reçus
  - 4 romans édités
- **1 première édition jeunesse en 2023**
  - 24 manuscrits reçus
  - 1 nouvelle primée
  - 1 recueil en ligne réunissant la nouvelle lauréate et les coups de cœur du jury

Mo, le destin de Kariko

En 2023, le premier Prix Indianocéanie Jeunesse a été remporté par **sept élèves du collège Lady Sushil Ramgoolam de Maurice**, accompagnées par leur enseignante, Mme Manisha Mudhoo.

Myeisha Auleear, Darshinee Gooroochurun, Ishaanvy Mrinal Jhurry, Kuja Nundlall, Aymann Faatimah Peerally, Trip ti Ramful et Jayani Shaivi Ramjeewon ont imaginé ensemble Mo : Le Destin de Kariko, un conte qui emmène le lecteur sur les pas de **Mo, un jeune garçon fainéant qui, au fil de ses périples, rencontre les grands éléments : la mer, le feu, la terre et le ciel.**



PRIX Indianocéanie

édition JEUNESSE

Les anciennes éditions

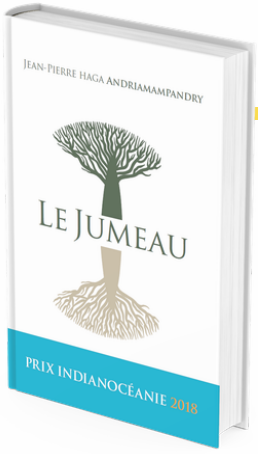

2018

Jean-Pierre Haga Andriamanpandry
pour le roman "Le Jumeau".

2019

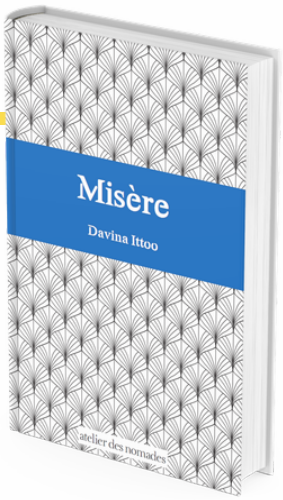

Davina Ittoo
pour le roman "Misère".



2021

Sharon Paul
pour le roman “Le Cantique du rasta”.

2023



1ère édition Jeunesse :
“Mo : le destin de Kariko”, rédigé par un groupe d’élèves du collège Lady Sushil Ramgoolam SSS de Maurice. 4 autres contes ont été sélectionnés par le jury et figurent dans le recueil

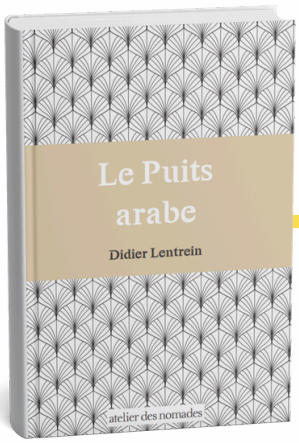

2025

Didier Lentrein
pour le roman “Le Puits arabe”.

PRIX Indianocéanie

édition JEUNESSE

Infos :

communication@coi-ioc.org

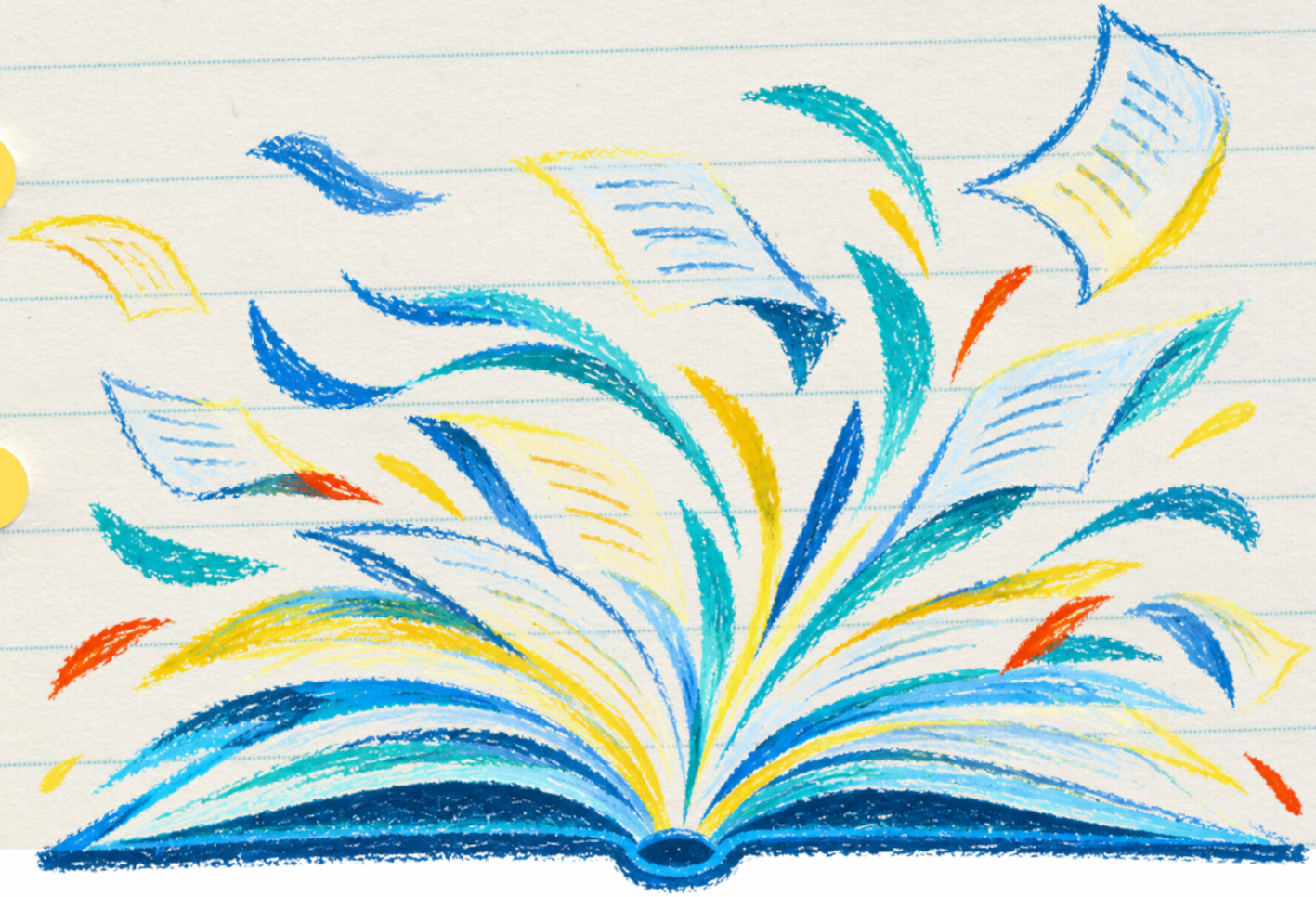

Avec le soutien du programme COI Horizon 2030

COMMISSION DE L'OCÉAN INDIEN

DÉPARTEMENT DE LA Réunion

ORGANISATION INTERNATIONALE DE la francophonie

Cofinancé par l'Union européenne

France

AFD AGENCE FRANÇAISE DE DÉVELOPPEMENT